

1 CORTE AA
1 : 100

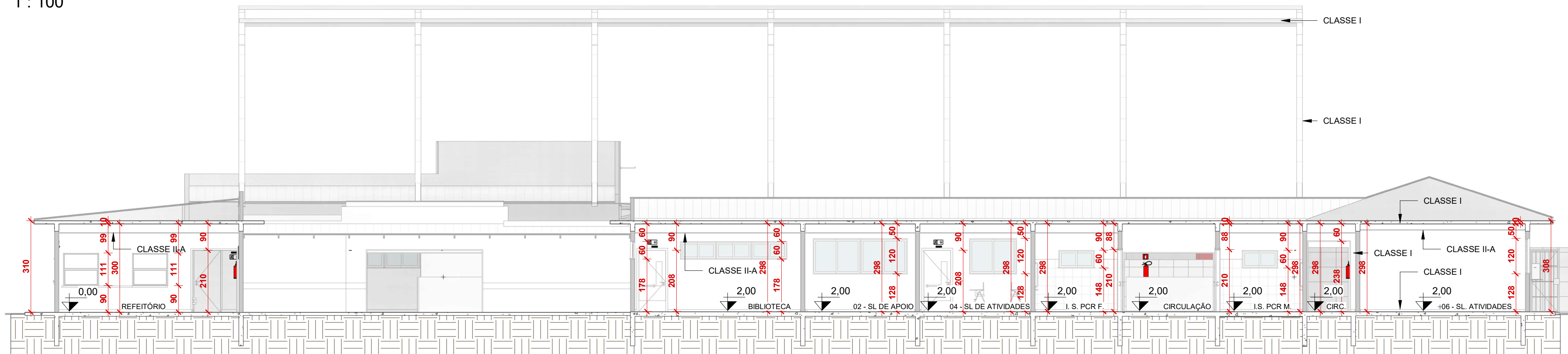

2 CORTE BB
1 : 100

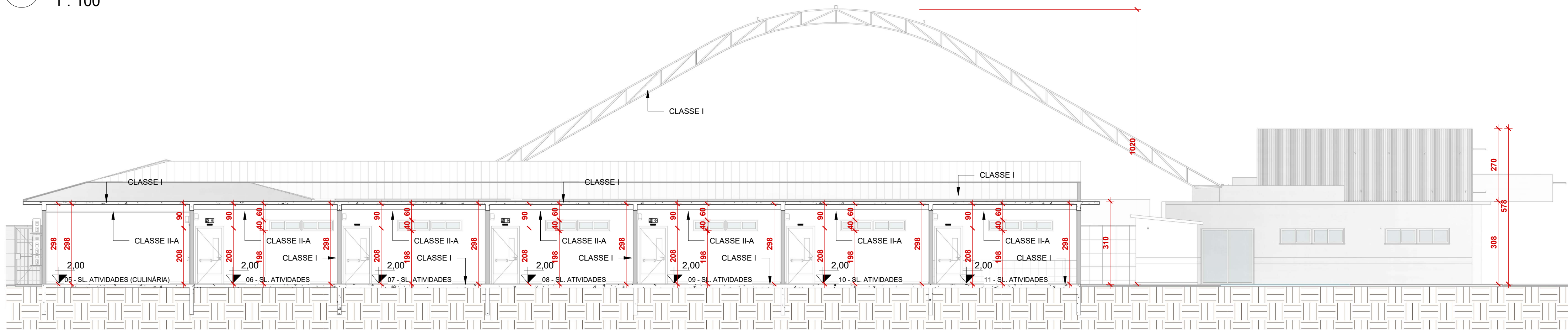

3 CORTE CC
1 : 100

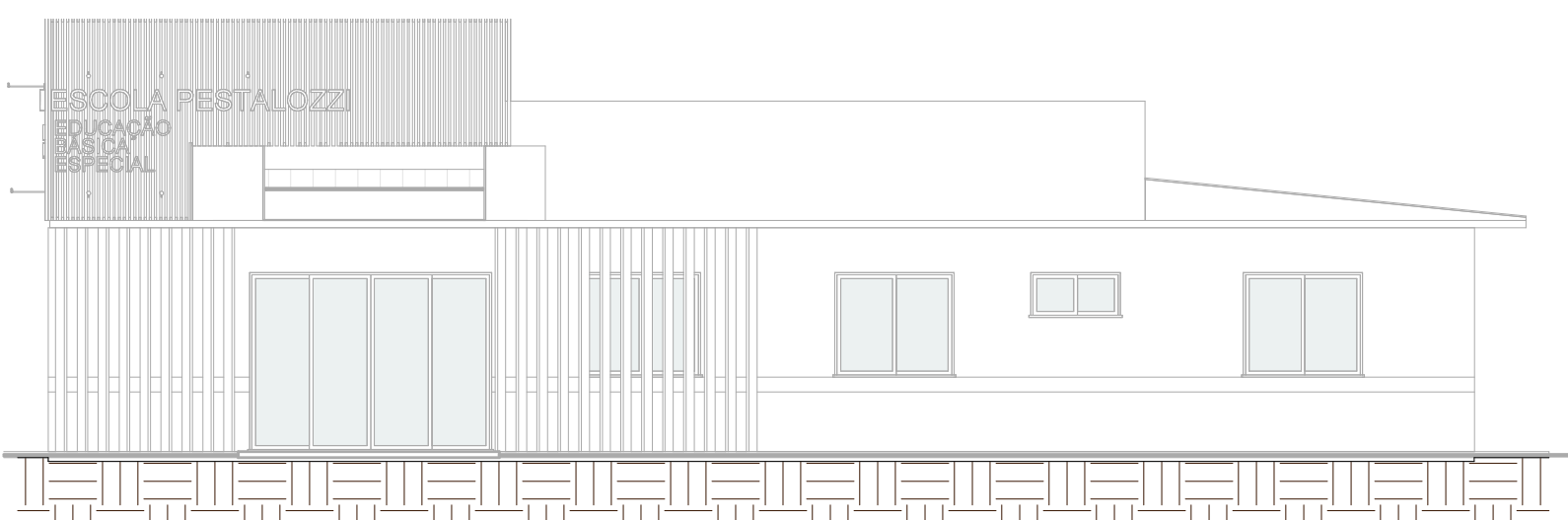

4 FACHADA
1 : 100

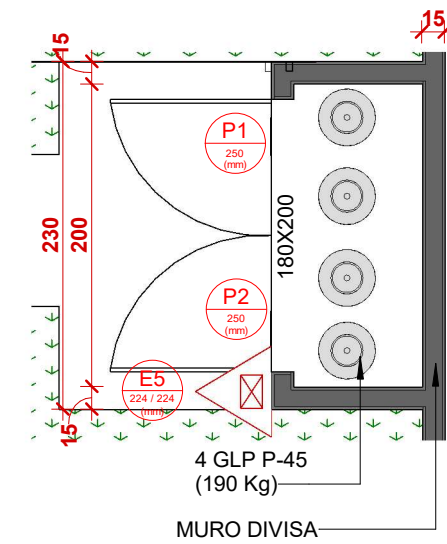

5 PLANTA ABRIGO GLP
1 : 50

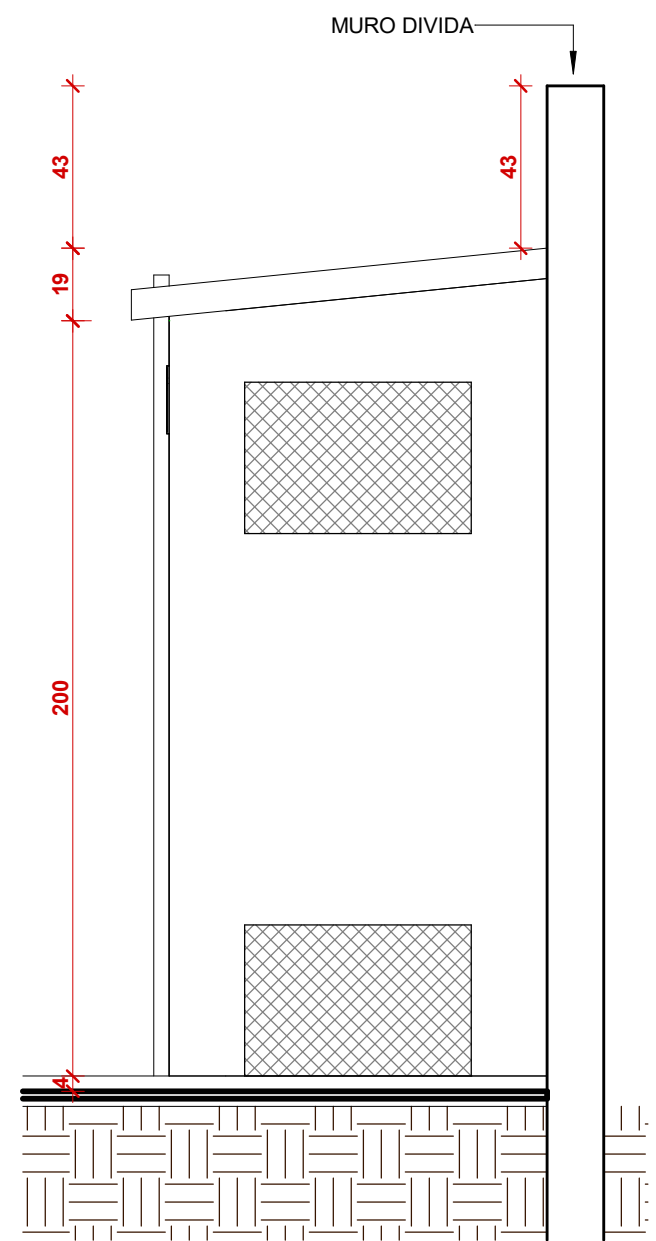

6 VISTA LATERAL ABRIGO GLP
1 : 20

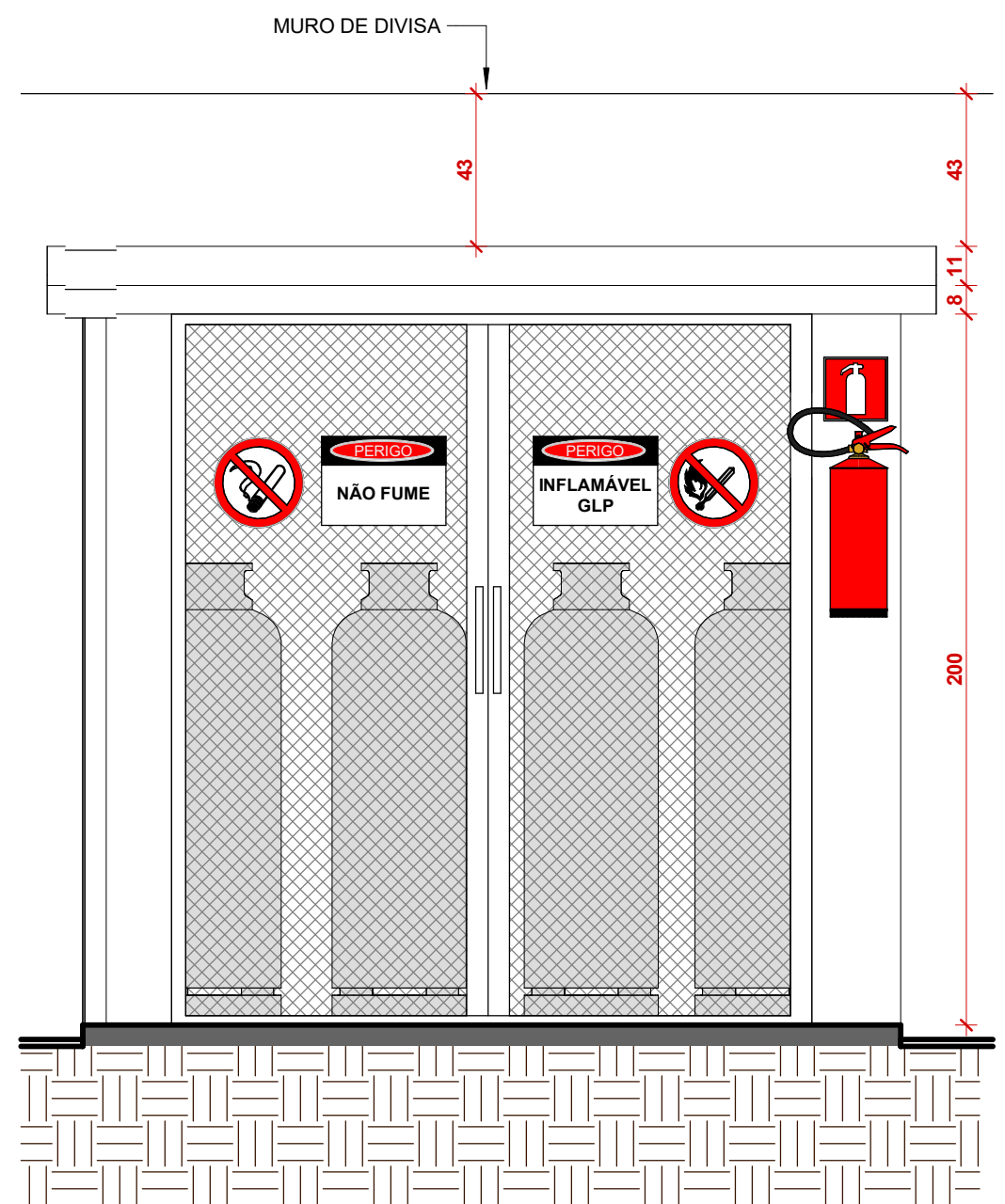

7 VISTA FRONTAL ABRIGO GLP
1 : 20

APROVADO
DEPARTAMENTO DE ENGENHARIA
DE RIO BONITO DO IGUAÇU

| HISTÓRICO DE ATUALIZAÇÃO/SUBSTITUIÇÃO DO PTPID | | |
|---|---|--------------------|
| Data | Discriminação da Atualização/Substituição | Nº do PTPID |
| | | |
| Nome/Endereço da Obra: APAE - RIO BONITO DO IGUAÇU Av. XV de Novembro, 1162, Vista Alegre, Rio Bonito do Iguaçu - PR | | |
| Área: 1.969,54 m² | Ocupação: E-6 e F-11 | Para uso do CBMPi: |
| Prancha: 04/06 | Conteúdo da Prancha: CORTE AA, CORTE BB, CORTE CC, FACHADA, PLANTA ABRIGO GLP, VISTA LATERAL ABRIGO GLP, VISTA FRONTAL ABRIGO GLP | |
| Proprietário: Prefeitura Municipal de Rio Bonito do Iguaçu CNPJ 95.587.770/0001-99 | Responsável Técnico: André Novais Istchuk CREA-PR 214.640/D | Data: 03/02/2026 |
| Escala: Indicada | | |